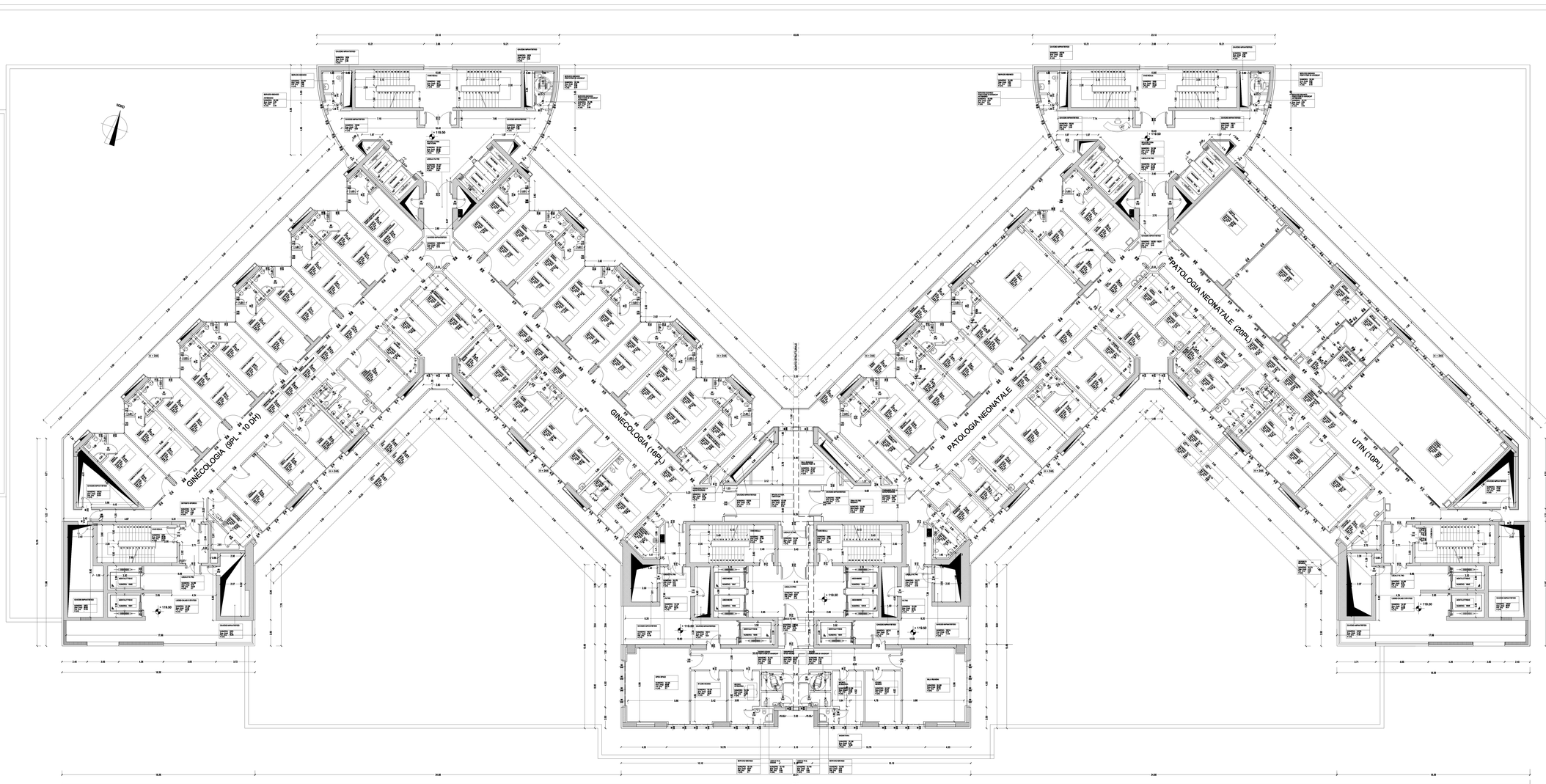

	Lavello in acciaio inox da fornire con prescrizioni da capitolato (esiste solo predisposizione)
	Lavabo in ceramica esistente Questi lavelli nei locali vuotatoio devono essere asportati e sostituiti con lavelli in acciaio inox da fornire con prescrizioni da capitolato
	Lavapadelle da fornire (esiste solo predisposizione)
	Lavapadelle e vuotatoio di tipo combinato da fornire (esiste solo predisposizione)
	Vasca per bagno assistito da fornire (esiste solo predisposizione)

N.B.: LE MISURE ED IL POSIZIONAMENTO DEI SANITARI SONO DA VERIFICARE IN LOCO

FONDAZIONE
IRCCS POLICLINICO "SAN MATTEO"
Istituto di Ricovero e Cura a Carattere Scientifico
di Diritto pubblico (D.M. 28/4/2006)
Via Golgi, 19 27100 PAVIA
STRUTTURA TECNICO-PATRIMONIALE

DISCIPLINARE: Pad. 43 - D.E.A.

LAVORO: LAVORI DI REALIZZAZIONE DEL DIPARTIMENTO DI EMERGENZA ED ACCETTAZIONE (E.A.S. - D.E.A.) PIASTRA CHIRURGICA E TORRI DI DEGENZA

Terza Perizia Modificativa e Suppletiva

ESTRATTO ELABORATO: PIANTA SETTIMO PIANO DEGENZE (quota s.l.m. +110,90 m.) PROGETTO	TAVOLA NUM.: 3P_AA_12.A.012	
	DATA: Giugno 2010	SCALA: 1:100
	ESTRIBUIRE: 1 2 3 4	DATA: 06 Sett. 2010
FILE: 3P_AA_12.A.012_7 DEGENZE.dwg	PROT.: 2002000078	CAD.: B3426530000006

PROGETTO: STRUTTURA TECNICO-PATRIMONIALE	Data:
	Elaborato:
	Stimatore:
Il Progettista e Direttore dei Lavori: Dott. Ing. Luciano Mandelli	La Proprietà
Il Responsabile del Procedimento Dott. Ing. Rossella Delbò	Impresa Esecutrice: A.T.I. DSC S.p.A. - Bari BUSI S.p.A. - Bologna